



RAPPORT ANNUEL

2024
2025

SOMMAIRE

1

À propos de nous

2

Mot de la Fondation

3

L'équipe de la Fondation

8

Développement philanthropique

Campagne annuelle

Don commémoratif

Vente de trousse de premiers soins

Tournoi de golf

Loto Santé Charlevoix

Don planifié

13

Partenaires philanthropiques

15

Attribution des fonds

18

Finances

COORDINATION ET RÉDACTION
Ginette Lapointe

MONTAGE ET RÉVISION
Tatiane Alves



À PROPOS DE NOUS

Notre Mission

Favoriser le maintien et le développement des soins et des services offerts par l'Hôpital de La Malbaie en amassant des fonds, en faisant la promotion de la santé et en mobilisant la population.

Notre Vision

Acteur incontournable, la Fondation souhaite contribuer à assurer la pérennité des soins de santé de qualité à l'Hôpital de La Malbaie.

Nos Valeurs

Afin de réaliser sa mission et de poursuivre sa vision, la Fondation fait siennes les valeurs suivantes :

L'engagement

Au sein de la Fondation, l'engagement s'exprime par la mobilisation individuelle et collective de ses employés, administrateurs et bénévoles envers sa mission. L'engagement est ici réciproque : des donateurs fidèles et une communauté mobilisée commandent une équipe engagée.

L'humanisme

Parce qu'elle met l'humain au centre de ses préoccupations, la Fondation fait preuve en toutes circonstances de respect, d'ouverture, d'empathie, de solidarité et de bienveillance.

L'intégrité

Parce qu'elle recueille et administre les dons du public, la Fondation s'est donnée de haut standard d'intégrité, de transparence, de rigueur et de probité, afin de demeurer en tout temps crédible et digne de la confiance placée en elle par les différentes parties prenantes.

L'innovation

La capacité de créer, de s'adapter, de se réinventer et de demeurer à l'avant-garde permet à la Fondation de réaliser pleinement sa mission au bénéfice de toute la communauté.

Politique de confidentialité

La Fondation reconnaît votre droit à la confidentialité et s'engage à protéger la vie privée. Les dossiers tenus par la Fondation sur les donateurs, les renseignements personnels, bancaires et financiers demeureront strictement confidentiels. Aucun renseignement de ce type ne sera recueilli sans le consentement du donateur. Les renseignements personnels tels que le nom, numéro de téléphone, l'adresse postale et électronique, ainsi que les renseignements bancaires et financiers tels que les coordonnées de l'institution bancaire, numéro de compte ou de carte de crédit, ou autres, ne seront ni vendus, ni remis à un tiers. Les dons par cartes de crédit ou par virements bancaires sont sécurisés comme suit : la Fondation utilise un logiciel de dons par transfert électronique crypté, protégé par une connexion chiffrée par le protocole de sécurité SSL (Secure Sockets Layers). La certification SSL permet de sécuriser les transactions en ligne et la confidentialité des informations clients. Le petit cadenas apparaissant à côté de l'URL dans la barre d'adresse indique que notre site internet est protégé par le protocole SSL.

La personne responsable de la protection des renseignements personnels est la directrice générale Ginette Lapointe. Coordonnées : 418-665-1717 - 303, rue Saint-Étienne, La Malbaie (Québec) G5A 1T1

MOT DE LA FONDATION



C'est avec une immense fierté que nous vous présentons ce rapport annuel, reflet d'une autre année marquée par la générosité de nos donateurs et l'implication de nos bénévoles. Plus que jamais, la Fondation Hôpital de La Malbaie joue un rôle clé dans l'amélioration des soins de santé offerts dans notre région. Grâce à votre appui, nous avons concrétisé des projets qui ont un impact direct sur la clientèle et sur les professionnels de la santé.

Les fonds amassés par la Fondation sont réservés exclusivement aux investissements à l'Hôpital de La Malbaie et à l'humanisation des soins, en répondant aux besoins des équipes médicales qui offrent des soins à domicile. Tous les frais administratifs de la Fondation sont remboursés par nos revenus de placements, donc 100 % de vos dons sont injectés dans les acquisitions et les projets de notre établissement, et c'est toute la communauté qui en bénéficie.

Vos dons ont permis de financer des équipements de pointe, de soutenir des initiatives novatrices et de répondre aux besoins de la clientèle. Nous sommes fiers d'avoir contribué à l'achat d'un système de compression thoracique Lucas. Cet appareil portable est conçu pour pallier les limites propres au massage cardiaque manuel.

À tous ceux et celles qui ont contribué à notre mission, nous adressons notre plus sincère gratitude. Merci de croire en notre vision et de faire partie de son évolution.

Martin Dufour
Président

Ginette Lapointe
Directrice générale

L'ÉQUIPE DE LA FONDATION

COMITÉ EXÉCUTIF



Président
MARTIN DUFOUR
Propriétaire - Pourvoirie
Club Bataram



Vice-présidente
KARINA ROLLIN
Chirurgienne - Poste d'office
Médecin oeuvrant à
l'Hôpital de La Malbaie



Trésorière
MARIE-JOSÉE CARON
Notaire - C.S.T. Notaires
et conseillers juridiques



Secrétaire
PIERRETTE VILLENEUVE
Représentante du Club Lions
Clermont - La Malbaie

ADMINISTRATEURS



PHILIPPE COUTURIER
Copropriétaire - Placement
Guy Couturier. Poste
d'office Président du
Programme de dons
planifiés



MANON DEMERS
D.A. services santé physique-
secteur Charlevoix. Direction
des soins infirmiers et santé
physique. Poste d'office
Représentante du CIUSSS
Capitale Nationale



GERVAIS DESBIENS
Administrateur retraité



LYNNE DUCHESNE
Retraitée



SYLVIE HÉBERT
Retraitée

ADMINISTRATEURS



SERGE TREMBLAY
Planificateur financier
- Desjardins Gestion de
patrimoine



DAVID VILLENEUVE
Pharmacien



GINETTE LAPOINTE
Directrice générale



GINETTE BOULET
Adjointe, traitement des
dons et comptabilité



TATIANE ALVES
Conseillère,
communications et
événements

PERMANENCE

ORGANIGRAMME

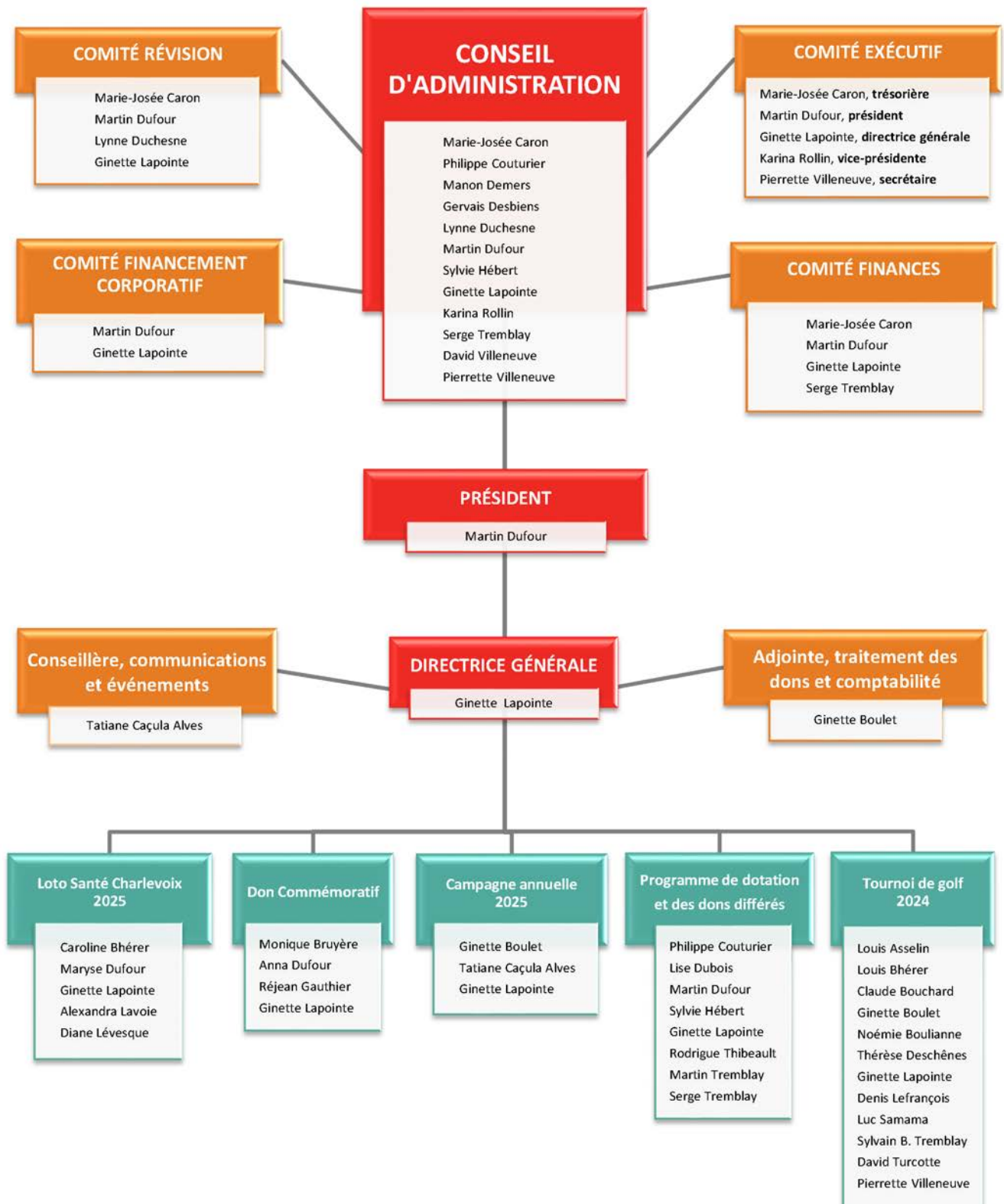

ARRIVÉE ET DÉPART

PERMANENCE

Arrivée de Tatiane Alves



Le 21 novembre 2024, Tatiane Alves s'est jointe à la permanence de la Fondation afin d'y occuper le nouveau poste de Conseillère, communications et événements.

Dès son arrivée, nous avons été à même de constater son efficacité, son dévouement ainsi que son désir de faire rayonner la Fondation.

Nous sommes très heureux de l'avoir dans notre équipe et sommes convaincus que son expertise sera un atout précieux pour la Fondation.

Bienvenue, Tatiane !

CONSEIL D'ADMINISTRATION

Arrivée de Gervais Desbiens

Le 23 avril 2024, nous avons accueilli au sein de notre organisation, monsieur Gervais Desbiens.

Ancien directeur général de la Station Radio MF Charlevoix, ancien chargé de projet à la Chambre de commerce de Charlevoix-Est, et fort de 22 années d'expérience en tant qu'animateur en journalisme, il est très heureux de faire partie des administrateurs du Conseil d'administration de la Fondation.

Bienvenue dans notre équipe !



Départ de Isabelle Girard



Arrivée le 13 novembre 2019, Isabelle s'est investie dans le comité de financement corporatif. Elle a mis sur pied la vente de trousse de premiers soins et déployé tous les efforts nécessaires pour assurer le succès de cette activité commerciale — ce qui fut le cas. Elle a également fait partie du comité organisateur de l'événement Hôp! La Fête en 2020.

Merci, Isabelle, pour ton apport au cours de ces cinq années et bonne continuité dans tous tes projets !

RECONNAISSANCE

Reconnaissance - Marie-Pierre

C'est en 2008 que Marie-Pierre Tremblay s'est jointe à l'équipe de la permanence de la Fondation, en occupant le poste d'adjointe administrative.

Faisant équipe avec la directrice générale, Ginette Lapointe, ces deux personnes ont développé une belle complicité professionnelle au fil des ans, grâce à un objectif commun, « Faire ce qu'il y a de mieux pour la Fondation ».

Ensemble, elles ont travaillé à la mise sur pied de plusieurs activités et levées de fonds, comme des ventes de garage, location de téléviseurs, Loto Santé Charlevoix, Programme de dons planifiés et le dernier avant son départ, Hôp ! La Fête. Elles ont également bonifié celles qui existaient déjà, comme la campagne annuelle et le tournoi de golf.

Nous avons découvert que Marie-Pierre avait plusieurs cordes à son arc et, lorsqu'il lui en manquait une, elle faisait ce qu'il fallait pour l'ajouter, afin d'assurer le succès de tous les dossiers de la Fondation.



Tournoi de golf 2017



Challenge Ski Charlevoix 2018

Au nom de toute l'équipe, nous te disons un énorme MERCI !



Karina Rollin, Marie-Josée Caron, Philippe Couturier, Marie-Pierre Tremblay, Lynne Duchesne, Pierrette Villeneuve, Sylvie Hébert, Ginette Lapointe, Gervais Desbiens et Martin Dufour.

Lors d'un déjeuner, nous avons profité de l'occasion pour lui remettre une œuvre de l'artiste Martin Desbiens, dans laquelle on y voit une partie de sa terre natale, L'Isle-aux-Coudres.

RECONNAISSANCE

Reconnaissance - Gilles Jean

Cher Gilles,

Au nom de l'équipe de la Fondation, ce fut une immense joie pour nous de te témoigner toute notre reconnaissance le 11 juin 2024, et de te dire à quel point nous avons apprécié travailler avec toi.

C'est le 14 décembre 2004, jour de ta fête, que tu as rejoint l'équipe de la Fondation et, sauf erreur, tu avais été recruté par Jean-Luc. Tu ne le savais peut-être pas, mais tu t'étais offert tout un cadeau : celui de découvrir le monde de la philanthropie.

En 2007, tu as accédé à la présidence de la Fondation, succédant ainsi à Jean-Luc Dupuis. Pour plusieurs, il n'est pas toujours facile d'enfiler les chaussures de son prédécesseur. Mais toi, tu n'as pas enfilé celles d'un autre : tu as choisi d'être confortable dans les tiennes, en y ajoutant ta couleur.

Au cours de ta présidence, nous avons appris à mieux te connaître et à constater que tu étais une personne qui se définissait par des qualités propres à la philanthropie : une personne qui, par sa nature, a le sens des autres et l'amour de ses semblables. C'est tout toi ça Gilles ! Et ajoutons à cela le respect et la discrétion, qui sont des valeurs essentielles pour œuvrer dans ce domaine et qui font partie de tes couleurs.

Prendre des décisions et poser des gestes afin d'améliorer les services de santé offerts dans notre communauté faisaient parties de tes motivations. D'ailleurs plusieurs projets se sont concrétisés pendant ton mandat, contribuant ainsi grandement à l'évolution de la Fondation. L'achat d'un appareil en physiologie respiratoire, l'instauration d'un système PACS, l'acquisition d'un échographe, la mise sur pied de notre programme de dotation et de dons différés, le rehaussement du bloc opératoire : projet majeur à plus de 900 000 \$, l'aménagement d'une chambre en soins palliatifs (50 000 \$), le développement d'un nouveau service d'arthroscopie (120 000 \$), la création d'une nouvelle image de marque et d'un nouveau logo pour la Fondation, et bien d'autres...

Un énorme MERCI d'avoir fait évoluer la Fondation et de garder cette cause dans ton cœur !



Lors d'un 5 à 7 chez Menaud - Distillerie & Brasserie, nous lui avons remis une magnifique œuvre de l'artiste de la région, Raynald Bourdeau.



Plusieurs bénévoles provenant du Conseil d'administration et des comités de la Fondation étaient très heureux de lui rendre hommage.

DÉVELOPPEMENT PHILANTHROPIQUE

Campagne annuelle 2024

La Fondation, toujours présente, toujours active !

Vous avez le pouvoir de faire la différence pour les usagers de l'Hôpital de La Malbaie.

Depuis sa toute première campagne tenue en 1986, la Fondation a reçu, à travers ses campagnes annuelles, plus de 1 500 000 \$ en dons, grâce à des milliers de donateurs qui ont contribué au fil des ans. Les bénéfices de ces levées de fonds ont permis de doter notre établissement de nouveaux équipements qui font une différence et ont un impact direct sur la qualité des services de soins de santé offerts à la population.

Au cours de la Campagne annuelle 2024, nous avons amassé la somme de **36 190 \$**.

Merci à tous nos donateurs !

Don commémoratif

Un don *in memoriam* est une façon réfléchie d'honorer la mémoire de quelqu'un tout en continuant à soutenir la cause qui lui tenait à cœur.

Une fois de plus, plusieurs personnes qui sont décédées au cours de l'année 2024 avaient choisi de donner à notre organisme permettant ainsi à la Fondation de recevoir la somme de **6 995 \$**.

Au cours de l'année plusieurs bénévoles se sont déplacés pour recueillir les dons dédiés à notre cause : Monique Bruyère, Jean Chabot, Anna Dufour, Réjean Gauthier et Sylvie Guay

Merci à vous pour votre disponibilité et votre implication !

Vente de trousse de premiers soins

Depuis 2022, sous la responsabilité d'Isabelle Girard, nous procédons à la vente de trousse de premiers soins à l'effigie de la Fondation. Au cours de l'année fiscale 2023-2024, nous avons vendu 11 trousse pour les entreprises de 25 employés et moins (format petit) et 26 trousse pour les entreprises de 25 à 50 employés (format moyen), représentant un bénéfice net de **2 270 \$**.

Depuis le début de cette initiative jusqu'au 31 mars 2024, nous avons vendu 30 trousse de format moyen et 100 trousse de format petit, pour un total de 8 103 \$ et un bénéfice net de **6 274 \$**.

Merci à Isabelle Girard pour tous les efforts déployés dans le cadre de cette activité commerciale.

Merci également à nos partenaires :

GILLES JEAN
Réno. Déco. Matériaux.

Pharmacie Steeve Simard inc.



DÉVELOPPEMENT PHILANTHROPIQUE

Tournoi de golf 2024

Pour un Hôpital en santé !

Le 7 juin 2024 s'est tenu le 37^e tournoi de golf de notre Fondation, sous la présidence de monsieur Sylvain B. Tremblay. Pas moins de 176 golfeurs et golfeuses se sont élancés sur les verts du terrain de golf du Club Murray Bay et du Fairmont Le Manoir Richelieu.

La journée s'est poursuivie avec un cocktail réseautage, où de nombreux convives ont échangé et participé à notre encan silencieux, au grand bonheur des acquéreurs, qui ont pu se procurer de magnifiques œuvres, forfaits et autres articles spécialement offerts pour l'occasion.

Toute l'équipe de la Fondation tient à remercier les bénévoles qui se sont investis dans l'organisation et ont assuré le bon déroulement et le succès de cet événement. Merci également à tous les participants, commanditaires, partenaires et donateurs qui ont permis de récolter la somme nette de **64 396 \$**.



Sylvain B. Tremblay, le président d'honneur avec Pierrette Villeneuve, présidente du comité.

Merci beaucoup Sylvain !

MEMBRES DU COMITÉ

Martin Dufour	président de la Fondation
Sylvain B. Tremblay	président d'honneur
Pierrette Villeneuve	présidente du comité organisateur
Ginette Lapointe	directrice générale
Ginette Boulet	adjointe administrative
Noémie Boulianne	responsable : service traiteur et kiosque 15
Thérèse Deschênes	responsable : accueil

BÉNÉVOLES

Stéphanie Bergeron	Michel Dubé
Vicky Bergeron	Manon Demers
Johanne Boivin	Madeleine Deschênes
Éric Chabot	Jessica Gagnon
Jean Chabot	Jean Tremblay
Philippe Couturier	Julie Tremblay

AMBASSADEURS : Louis Asselin, Louis Bhérer, Claude Bouchard, Denis Lefrançois, Luc Samama et David Turcotte



Même la pluie n'a pas freiné l'enthousiasme de nos joueurs.



Rencontres et discussions animées au cocktail réseautage.



Les bénévoles Vicky Bergeron et Jessica Gagnon.

DÉVELOPPEMENT PHILANTHROPIQUE

Loto Santé Charlevoix 2024

Cette activité de financement continue de séduire le personnel des établissements de santé de Charlevoix, car les billets s'envolent rapidement grâce aux efforts de ceux qui sont responsables de la sollicitation dans leur milieu de travail.

Les profits sont investis dans les projets prioritaires de l'Hôpital de La Malbaie, et l'édition 2024 a permis l'acquisition d'un système de compression thoracique Lucas qui est utilisé dans divers départements de l'Hôpital, plus particulièrement à l'urgence.

Cet équipement assure une compression thoracique de qualité, sécuritaire, uniforme, à une fréquence régulière, constante et sans interruption, ce qui permet une meilleure circulation sanguine au niveau du cerveau. Lorsqu'il est utilisé lors d'un code bleu chez l'adulte ou le jeune adulte, il peut remplacer un intervenant, voire deux, selon la situation.

L'équipe de la Fondation tient à remercier Caroline Bhérier, Maryse Dufour, Alexandra Lavoie et Diane Lévesque d'avoir accepté de vendre les billets de cette édition. Sans leur précieuse collaboration, notre loterie ne connaîtrait pas un tel succès.



Félicitations à tous nos gagnants de la Loto Santé Charlevoix 2024 !

Les gagnants de 500 \$

Keven Desmeules, Nicolas Cloutier, Agnès Garneau, Stéphanie Lavoie, Caroline Lavoie, Mylène Tremblay, Cindy Tremblay, Marc-Olivier Côté, Audrey Dufour Lapointe, David Harvey, Julie Brassard Fortin et Catherine Tremblay.

Les gagnants de 1 000 \$

Sylvain Gravel, Noémie Boulianne, Vanessa Bilodeau, Marie-Josée Simard, Mylène Tremblay, Andrée-Anne Delsemme, Nancy Girard, Patricia Dallaire, Julie Bouchard et Laura Dufour.

Les gagnants de 3 000 \$

Sylvie Boudreault et Mélanie Boivin.

DÉVELOPPEMENT PHILANTHROPIQUE

Don planifié

Donner est un geste noble qui procure une grande satisfaction. Il peut donner un sens à votre vie et perpétuer votre mémoire. Choisir de soutenir un organisme comme la Fondation, c'est laisser le souvenir d'une personne engagée dans sa communauté, et désireuse d'offrir en héritage le plus beau cadeau qui soit : celui de la santé pour les générations à venir.

Voilà ce qui résume bien un don planifié.

Grâce à des bénévoles extraordinaires qui partagent une vision d'avenir pour la Fondation et le souci d'assurer un service de qualité aux générations futures, ce programme continue de progresser et de se bonifier au fil des ans. À ce jour, la somme provenant des fonds de dotation, des legs et des assurances s'élève à 1 333 429\$.

Merci à tous nos bénévoles et donateurs !



MEMBRES DU COMITÉ



PHILIPPE COUTURIER



SERGE TREMBLAY



RODRIGUE THIBEAULT



GINETTE LAPOINTE



MARTIN DUFOUR



LISE DUBOIS



SYLVIE HÉBERT



MARTIN TREMBLAY



DÉVELOPPEMENT PHILANTHROPIQUE

Voici la liste de tous les fonds de notre Programme de dotation et de dons différés

Fonds Abbé Paul Tremblay	Fonds Famille Lise & Gilles Dubois	Fonds Louissette L. Forgues
Fonds Alain Lajoie	Fonds Famille Lucien Harvey	Fonds Louissette Sheehy
Fonds André Lapointe	Fonds Famille Marchand	Fonds Luc Audet & Audrey Tremblay
Fonds Andrée Lapointe	Fonds Famille Martin Cauchon	Fonds Lyne Gaudreault & Claude Boulianne
Fonds Anne Jean	Fonds Famille Paul-Eugène Néron	Fonds Lynne Duchesne & Guy Néron
Fonds Anne-Marie & Lucien Tremblay	Fonds Famille Pierre Tremblay	Fonds M. & A. Bourgoin
Fonds Anonyme (3)	Fonds Famille Réal Gravel	Fonds Marc Villeneuve & Sylvie Boulianne
Fonds Benoît Côté	Fonds Famille Roger Madore	Fonds Marcel Pilote
Fonds Bergeron - Poulin	Fonds Famille Villeneuve	Fonds Marie-Alice & Clément Tremblay
Fonds Bertrand Proulx & Odette Caron	Fonds Famille Yvan Gaudreault	Fonds Marie-Claude Harvey & Maurice Tremblay
Fonds Bhéler-Turgeon	Fonds Familial Léo Harvey	Fonds Marina Desbiens-Lefrançois
Fonds Christian Couturier & Martine Lefrançois	Fonds Fernand Lapointe	Fonds Martin Dufour & Angèle Néron
Fonds Claude & Geneviève	Fonds François Belley	Fonds Martin Tremblay, Pl. fin.
Fonds Claude Dufour & Anne Rochette	Fonds G & G	Fonds Martin Turcotte
Fonds Claude Lafleur & Ghyslaine Gagnon	Fonds Georges & Monique Foster	Fonds Me Lise Robitaille, notaire
Fonds Claude Lavoie Chiодо	Fonds Gestion Louise Lapointe	Fonds Micheline & Donald Thibeault
Fonds Club Lions Clermont-La Malbaie	Fonds Ghislain Duchesne	Fonds Nicole Boies & Pierre Gauthier
Fonds Colette	Fonds Ginette Lapointe & Sylvain Pilote	Fonds Noël Lapointe & Olga Dubois
Fonds Danielle & Pierre-A. Nadeau	Fonds Guy Thibodeau	Fonds Normand Langevin
Fonds Danielle Amyot	Fonds Guy Thibodeau & Famille	Fonds Patrice Harvey
Fonds Denis Fortier	Fonds Guylain Tremblay	Fonds Pauline Desrosiers-Nolet
Fonds Denise & Joseph-Élie	Fonds Hélène Savard	Fonds Philippe Couturier
Fonds Dominique & Yvan McNicoll	Fonds Henriette & Madeleine Duchesne	Fonds Pierre Beaulieu & Louise Paquin
Fonds Dr Karina Rollin	Fonds Huguette & Raymond Duchesne	Fonds Pierre M Landry & Micheline Pelletier
Fonds Dr Laurent Ouellet & Denyse Trudel	Fonds Huguette D. Lajoie et Jean-Jacques Lajoie	Fonds Pierrette Villeneuve & Yvon Bhéler
Fonds Dubois - Quintal	Fonds Huguette G. Lapointe	Fonds Rebecca & Yves Simard
Fonds Édouard & Marie Tremblay	Fonds Jacques Fortier & Madeleine Boies	Fonds Régis Hervé
Fonds Évelyne & Victor Jean	Fonds Jean Dufour & Constance Tremblay	Fonds Reine & Denys Cloutier
Fonds Evergreen	Fonds Jean-François Dumais	Fonds Réjean Godin & Agathe Thibault
Fonds Famille André & Marie-Reine Gauthier	Fonds Jean-François Turcotte	Fonds Renée Bergeron
Fonds Famille André Thivierge	Fonds Jean-Marc Roberge	Fonds Renée Bouchard & Bertrand Gagné
Fonds Famille Benoit Gauthier	Fonds Jeanne Dumont	Fonds Richard Berthiaume
Fonds Famille Bowen	Fonds Jean-Pierre Gagnon & Claire Emond	Fonds Roger Néron, notaire
Fonds Famille Claude Hébert	Fonds JP Bouchard & Rebecca Harper	Fonds Rosaire Lapointe & Noémie Boulianne
Fonds Famille Clément	Fonds Judith & Rosaire Tremblay	Fonds Sabrina Asselin Racine
Fonds Famille Dallaire-Ricard	Fonds Julien Dufour	Fonds Samuelle Lapointe
Fonds Famille Gilles & Francine Jean	Fonds Julien Tremblay	Fonds Serge Tremblay
Fonds Famille Henriot Lavoie	Fonds Léonard	Fonds Solange & Louis Bergeron
Fonds Famille Isabelle Girard	Fonds Les transporteurs en vrac de Charlevoix inc.	Fonds Steeve Simard, pharmacien
Fonds Famille Jean-François Lapointe	Fonds Lilianne Bergeron, Pierre Guay & Mélodie Guay	Fonds Succession Julienne & Armand Rochette
Fonds Famille Jean-Paul Perron	Fonds Linda McNicoll & Bruno Turcotte	Fonds Suzanne Jean
Fonds Famille Jean-Pierre Lapointe	Fonds Lise Dubois	Fonds Sylvain Gagnon & Hélène Dufour
Fonds Famille J-P Robidoux	Fonds Louis & Micheline	Fonds Yolande Lapointe
Fonds Famille Lionel Bergeron	Fonds Louise Descoteaux	Fonds Yvan Dufour
		Fonds Yves-M. Tremblay

Un fonds de dotation à votre nom, c'est une façon personnelle d'être solidaire. C'est un geste simple que l'on pose maintenant et un appui majeur pour demain. C'est un don qui grandit.

PARTENAIRE PHILANTHROPIQUE

Club Lions Clermont-La Malbaie

Le 10 mars dernier, Pierrette Villeneuve, représentante du Club Lions Clermont-La Malbaie, remettait à la directrice générale de la Fondation, Ginette Lapointe, la somme de **1 000 \$** pour le Fonds de dotation du Club Lions et **1 000 \$** pour la location d'équipements en soins palliatifs à domicile.

Merci de continuer à aider la Fondation dans l'offre de la gratuité des frais de transport d'équipements de soins palliatifs à domicile pour la clientèle de l'Hôpital de La Malbaie. Ce soutien fait une réelle différence dans la qualité de vie de plusieurs personnes.

Partenaire de la Fondation

Le Club Lions Clermont-La Malbaie, partenaire depuis le début de ce service, soutient année après année notre organisation en versant des montants dédiés aux soins palliatifs à domicile. En tout, c'est plus de **20 411 \$** en dons que le Club a remis généreusement à notre Fondation depuis 2009.

Merci de votre soutien et félicitations à tous les membres de ce club pour les efforts fournis lors de leurs activités de financement, permettant ainsi de soutenir notre communauté.



Ginette Lapointe directrice générale et Pierrette Villeneuve, représentante du Club Lions

Avantis Coopère-Don



Lors de la remise du chèque : Ginette Lapointe, directrice générale, Martin Dufour, président, et les trois représentants d'Avantis.

Au cours de l'année 2024, Avantis Coopérative a tenu sa campagne intitulée « **Coopère-Don!** », qui soutient les communautés de sa région, en particulier pour les grandes causes liées à la santé (mentale et physique) et aux familles.

Parmi les organismes qui ont bénéficié des retombées de cette campagne, nous retrouvons les Maisons de la famille, les fondations des établissements de santé et les travailleurs de rang sur notre territoire.

Avantis Coopérative a remis **2 500 \$** à notre Fondation, représentant une partie des profits sur la vente de terre ou de paillis effectuée à la quincaillerie Agrizone Avantis de La Malbaie.

Merci pour cette belle contribution !

PARTENAIRE PHILANTHROPIQUE

Promutuel Assurance



Ginette Lapointe, directrice générale et Marie-Michelle Dallaire, agente en assurances de dommage des particuliers.

Dans le cadre du programme « *Au cœur de votre collectivité* » de Promutuel Assurance, édition 2024, la Fondation a reçu un don de **5 000 \$**.

Cette somme a servi à l'achat d'un système de compression pour massage cardiaque, qui permet d'assurer une compression thoracique de qualité, sécuritaire, uniforme, à une fréquence régulière, constante et sans interruption. Cela favorise une meilleure circulation sanguine vers le cerveau. Lors d'un code bleu chez l'adulte ou le jeune adulte, il peut remplacer un intervenant, ce qui a un impact majeur pour nos équipes qui travaillent en effectif réduit, dans un contexte de pénurie de main-d'œuvre.

Merci à toute l'équipe de Promutuel Assurance !

Mon Premier Chapeau

C'est en janvier 2015 que Souris Mini s'est associée à notre organisme afin d'offrir aux nouveau-nés du département de l'Unité de Naissances de Charlevoix, situé à l'Hôpital de La Malbaie, leur premier chapeau.

Depuis le début de cette belle association, ce moyen de financement a permis de récolter la somme de **6 194 \$** !

Rappelons que Mon premier chapeau permet aux nouveau-nés de recevoir un joli bonnet souvenir en échange d'une contribution volontaire de la famille du poupon.

100 % des profits sont versés à la Fondation, puisque Souris Mini fournit gratuitement le matériel nécessaire à la promotion ainsi que les bonnets pour les nouveau-nés.

Merci à tous les donateurs !



Revenus de Stationnement

Depuis cinq ans, le Centre intégré universitaire de santé et de services sociaux de la Capitale-Nationale verse, à chaque fondation qui s'y rattache, des montants provenant des revenus de stationnement.

Cette année, notre Fondation a reçu la somme de **13 437 \$**, ce qui porte le montant total versé à ce jour à **136 015 \$**.

Merci à la direction du CIUSSS de la Capitale-Nationale pour l'intérêt qu'elle porte aux missions des fondations qui investissent dans les divers projets réalisés dans leurs établissements de santé.

ATTRIBUTION DES FONDS

Nos réalisations

Système de compression thoracique Lucas	27 077,91 \$
Coussin biseauté	171,98 \$
Accessoires pour incubateur Babyleo	6 180,03 \$
Surmatelas spécialisés (2 unités)	1 139,20 \$
TOTAL	34 569,12 \$

Système de compression thoracique Lucas

Le système de compression thoracique Lucas permet aux équipes de sauver des vies. Il assure des compressions thoraciques de qualité, sécuritaires, uniformes et constantes, à une fréquence régulière et sans interruption, favorisant ainsi une meilleure circulation sanguine au niveau du cerveau.

Lors d'un code bleu chez un adulte ou un jeune adulte, il peut remplacer un intervenant, ce qui a un impact majeur sur la réalité de nos équipes qui travaillent souvent en effectif réduit face à la pénurie de mains d'œuvre.



Coussin biseauté

Le coussin biseauté permet aux usagers, en particulier ceux en soins palliatifs de mieux bouger, de rester confortables et d'éviter les blessures liées à l'immobilité. Il facilite la mobilisation, réduit les risques de plaies de pression et améliore la qualité des soins offerts.

Surmatelas spécialisés

Ces surmatelas spécialisés, offrent un confort optimal aux personnes en soins palliatifs ou en fin de vie. Ils contribuent à prévenir les plaies de pression, tout en préservant l'intégrité de la peau chez les patients alités de façon prolongée.

Accessoires pour incubateur Babyleo

L'appareil et ses équipements serviront pour la photothérapie chez les nouveaux-nés.

- assurer le déplacement et des soins sécuritaires à l'enfant;
- maintenir la chaleur du nouveau-né dans un endroit sécuritaire pour lui.



ATTRIBUTION DES FONDS

Nos engagements à venir

Mannequin hyperréaliste	109 360,00\$
Civière pédiatrique hydraulique	8 440,00\$
Matelas de transfert MaxiAir (2)	3 873,00\$
Ameublement salle 8	2 000,00\$
Système VisualEYES	15 608,54\$
Civière de chute (2)	1 990,00\$
Station de l'Espoir	574,88\$
Doppler DMX et kit ATP	3 255,00\$
Dopplex Abillity et sac de transport	4 400,00\$
TOTAL	149 501,42\$

Mannequin hyperréaliste simulateur d'accouchement

Ce projet vise l'acquisition des mannequins de simulation d'accouchement hyperréaliste :

- Noelle, une mère pour simuler les accouchements
- Tory, un nouveau-né pour pratiquer les réanimations néonatales

L'équipement sera utilisé par les infirmières et les médecins en obstétrique, pour améliorer la qualité des soins prodigués aux nouveau-nés et aux usagères qui accouchent et qui séjournent à l'Unité de Naissances.



Civière pédiatrique hydraulique

Civière adaptée pour les enfants en pré et post-opératoire.

Matelas de transfert MaxiAir

Matelas d'air qui aide à diminuer les douleurs lors d'un transfert, en stabilisant l'utilisateur.

ATTRIBUTION DES FONDS

Nos engagements à venir

Ameublement salle 8

Lieu paisible où les familles peuvent se recueillir quand un proche est en salle de réanimation ou lors d'un décès, afin de vivre leurs émotions dans un environnement respectant leur intimité.



Système VisualEYES

Ce système permet au physiothérapeute de mieux évaluer l'origine des vertiges et des étourdissements, afin de donner le traitement le plus approprié

Civière de chute

Cet équipement est conçu pour le transfert d'une personne à partir du sol ou d'un lit à l'aide d'un levier. En cas d'urgence, il est aussi possible de lever le patient manuellement en utilisant les poignées situées sur les deux côtés de la toile.

Station de l'Espoir

Alupanel avec impression laminée, entretoises et cloche à corde, que la clientèle du département d'oncologie pourra faire sonner pour signifier la fin de ses traitements oncologiques.

Doppler DMX et kit ATP

Cet appareil permet de mesurer la pression au niveau de l'orteil, afin d'obtenir une donnée plus précise que celle prise à la cheville. Il aide à orienter les décisions cliniques rapidement, en réduisant les délais de référence vers un centre hospitalier spécialisé ou, dans certains cas, en évitant une consultation spécialisée en centre tertiaire.

Dopplex Ability et sac de transport

Cet appareil portable permet d'évaluer rapidement la circulation sanguine dans les membres inférieurs. Il facilite le début d'un traitement infirmier ou médical en fournissant des données précises dès la prise en charge, notamment dans les soins liés aux plaies. Grâce à son sac de transport, l'appareil peut être utilisé facilement dans les soins à domicile.



Mot du planificateur financier

Au 31 mars 2025, l'exercice financier a été pour la Fondation une très bonne année, comparable à celle de 2024. Grâce à l'engagement exceptionnel de son personnel et de ses comités bénévoles, ainsi qu'à la générosité des donateurs de la Fondation Hôpital de La Malbaie, nous avons pu maintenir les dons à la Fondation.

PRODUITS

Les produits issus d'activités de financement et commerciales, ainsi que de dons se chiffrent à 204 116 \$, représentant une diminution de 19 220 \$ par rapport à l'an dernier. Cette diminution est en lien avec les activités de financement. Finalement, le Programme de dotation et de dons différés a permis d'amasser 63 335 \$ comparativement à 14 500 \$ l'année précédente. Cette augmentation est reliée à un legs que nous avons reçu.

CHARGES

Charges d'opération reliées aux fonds d'administration

Les charges d'opération sont de 260 348 \$ comparativement à 176 335 \$ l'an dernier. Cette augmentation est due aux dons versés au CIUSSS de la Capitale-Nationale, qui ont légèrement augmentés à 29 656 \$ cette année. Les salaires et avantages sociaux ont augmentés de 25 894 \$, dû à l'embauche d'une conseillère, communications explique en partie cette augmentation. Il n'y a aucune perte en capital sur nos placements.

AUTRES PRODUITS

Les autres produits, issus principalement des revenus de placement, s'élèvent à 267 990 \$, présentant une augmentation de 17,43 %. La continuité des placements à de bon taux d'intérêt et la légère augmentation de la partie en actions du portefeuille du compte d'administration explique cette augmentation.

EXCÉDENT DES PRODUITS SUR LES CHARGES DU FONDS D'ADMINISTRATION

L'excédent des produits sur les charges est de 246 258 \$ représentant une diminution par rapport à l'an dernier. L'achat d'équipements pour le CIUSSS de la Capitale Nationale et les salaires et les avantages sociaux, expliquent en majeure partie cette diminution.

ATTRIBUTION DES FONDS, DONNS

Au cours de l'exercice, la Fondation a remis l'équivalent de 29 656 \$ en équipement pour l'Hôpital de La Malbaie. La majeure partie de ce montant a servi à l'acquisition d'un appareil de massage cardiaque Lucas dont les coûts s'élèvent à 27 077.91 \$.

ENGAGEMENTS FINANCIERS

Au 31 mars 2025, les engagements s'élèvent à 149 501.42 \$ comprenant plusieurs appareils, dont un mannequin hyperréaliste au montant de 109 360 \$. Vous référer aux pages 16 et 17 pour les détails de ces engagements.

Les membres du comité finances, composé de Marie-Josée Caron, Martin Dufour, Ginette Lapointe et moi-même, avons eu plusieurs rencontres afin d'assurer un équilibre entre les dons reçus et les demandes d'équipements. Cet exercice est essentiel, afin de permettre à la Fondation de rencontrer ses engagements ambitieux.

En terminant, je tiens à souligner la précieuse collaboration de David Turcotte, gestionnaire de portefeuille chez Groupe Charest Turcotte, pour les placements de la Fondation chez Valeurs mobilières Desjardins.



SERGE TREMBLAY
Responsable financier

États financiers au 31 mars 2025

	2025 Total \$	2024 Total (redressé) \$
Produits		
Activités de financement Intérêts et dividendes	171 393	194 622
Activités commerciales (note 11)	15 531	15 009
Dons planifiés	63 335	14 500
Dons généraux	17 192	13 705
Produits de placements (note 12)	267 990	228 199
Variation de la juste valeur des titres cotés sur un marché actif	34 500	18 484
TOTAL	569 941	484 519
Charges		
Salaires et avantages sociaux	125 272	99 378
Honoraires professionnels	16 102	7 607
Représentation et formation	2 295	4 132
Dons - CIUSSS-CN (note 11)	29 656	4 913
Fourniture et frais divers	7 340	2 430
Frais d'activités de financement	59 554	44 895
Frais dons planifiés	4 061	-
Frais de soins palliatifs à domicile	285	4 250
Frais informatiques (note 8)	12 989	5 941
Frais d'adhésion	74	73
Frais de banque	2 720	2 116
Intérêts sur la dette à long terme	-	600
Amortissement des immobilisations	1 775	446
TOTAL	262 123	176 811
Excédent des produits sur les charges (charges sur les produits)	307 818	307 708

Distribution des Produits en %

- Activités, dons et variation JVM
- Dons planifiés
- Produit de placements

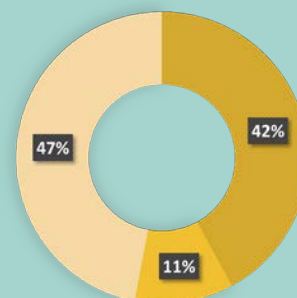

Les notes complémentaires font partie intégrante des états financiers.



Fondation Hôpital de La Malbaie

303, rue Saint-Étienne
La Malbaie (Québec) G5A 1T1
T 418 665-1717

info@fondationhopitallamalbaie.org

*Suivez toutes nos activités sur notre site
internet et notre page Facebook*

 www.fondationhopitallamalbaie.org

 facebook.com/fondationhlm